

KFZ Erfassungsbogen

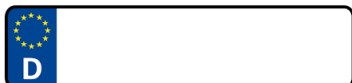

Assekuranz- und Finanzplanung Höschele
 Güntterstraße 23
 71672 Marbach am Neckar
 Telefon: 07144 841523
 Telefax: 07144 13790
 mail@hoeschele.info

Daten zur KFZ-Versicherung

Frau Herr Firma		
Name, Vorname		Nationalität: Deutsch
Geburtsdatum:	Führerscheindatum	Führerscheinklasse:
Beruf		Angestellt Selbständig Freiberuflich Beamter Ang. Öfftl. Dienst Rentner/Pensionär Schüler/Student
Straße, Hausnummer		
Postleitzahl, Ort		

Fahrzeugdaten

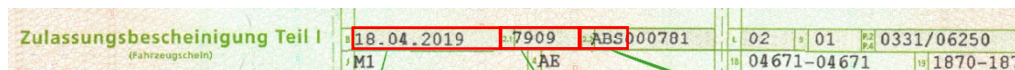

Name Hersteller und Bezeichnung		Datum der Erstzulassung		Herstellerschlüsselnummer		Typschlüsselnummer	
Fahrzeug-Ident-Nr.		Datum Zulassung auf Ihren Namen		Neuwert		Zeitwert	
Kraftstoff	Stärke in kW / PS	Finanzierung Leasing	Leasing/Fin.-Dauer Monate	Jährliche KM-Leistung		Aktueller KM-Stand	

Weitere Daten

Nächtlicher Abstellplatz: Einzel-/Doppelgarage, abschließbar Straße Tief-/Sammelgarage Umfriedetes Grundstück, nicht öffentlich	Nutzung: Privat inkl. Fahrten zur Arbeit Überwiegend Privat Überwiegend Gewerblich Ausschließlich Gewerblich	Halter: Ich selber Ehepartner Sonstiger:	Ich bewohne ein(e) Eigenheim EFH/2FH Eigentumswohnung Sonderausstattung über 2.500€ EUR
---	--	---	---

Weitere Nutzer des Fahrzeugs

Beziehung:	Name, Vorname:	Geburtsdatum:	Führerscheindatum:	Führerschein mit 17
(Ehe-)Partner/in Sonstiger:				
Tochter/Sohn Sonstiger:				
Tochter/Sohn Sonstiger:				
Alle genannten Fahrzeugnutzer leben mit dem Versicherungsnehmer in häuslicher Gemeinschaft				

Vorversicherung

Sollten Sie uns Ihre letzte Beitragsrechnung mitsenden, sind keine Angaben unter „Vorversicherung“ nötig.

Versicherungsgesellschaft	Kündigungsdatum	Dieser Vertrag ist (noch) ungekündigt endet bei Fahrzeugwechsel wurde bereits gekündigt wurde vom Versicherer gekündigt	
Versicherungsnummer		Vollkasko SF	SF gilt für das Jahr
Schadenfreiheitsstufe, siehe letzte Rechnung oder Versicherungsschein unter „Schadenfreiheitsstufe“, „SF“, „SF-Stufe“ oder „schadenfreie Jahre“: (Keine SF-Stufe im Feld „Vollkasko“, wenn nur Teilkaskoversicherung gewünscht ist)		Haftpflicht SF	



Vorschäden (Anzahl)

Haftpflicht			Teilkasko			Vollkasko		
Im vorletzten Jahr	Im letzten Jahr	Im laufenden Jahr	Im vorletzten Jahr	Im letzten Jahr	Im laufenden Jahr	Im vorletzten Jahr	Im letzten Jahr	Im laufenden Jahr

Versicherungsschutz

Haftpflichtversicherung (Pflichtversicherung)

Eine Kfz-Haftpflichtversicherung ist gesetzlich vorgeschrieben. Sie deckt Schadenersatzansprüche, die einem Dritten durch den Betrieb eines Kraftfahrzeugs entstehen.

Teilkasko (TK)

- ohne Selbstbeteiligung
- mit 150€ Selbstbeteiligung
- mit 300€ Selbstbeteiligung

Teilkaskoversicherung leistet für Schäden am eigenen Fahrzeug, z. B. bei Brand; Explosion; Diebstahl inklusive Einbruchteilediebstahl oder Raub; Glasbruchschäden; Schäden der Verkabelung durch Kurzschluss (Schmorschäden); Marderbiss ohne Folgeschäden, je nach Tarif inkl. Folgeschäden mit Sublimit; unmittelbare Einwirkung von Sturm, Hagel, Blitzschlag oder Überschwemmung; Zusammenstoß mit Haarwild, je nach Tarif, auch mit Tieren aller Art. Teilkaskoschäden führen nicht zur Belastung des Schadenfreiheitsrabattes.

Vollkasko (VK)

- ohne Selbstbeteiligung
- mit 150€ Selbstbeteiligung
- mit 300€ Selbstbeteiligung
- mit 500€ Selbstbeteiligung
- mit 1.000€ Selbstbeteiligung

Zur Teilkasko- ergänzt die Vollkaskoversicherung Schäden wie Vandalismus und selbst verschuldete Unfallschäden. Sehr zu empfehlen bei neu- und hochwertigen Fahrzeugen, ggf. auch bei älteren Fahrzeugen mit sehr hohem Schadenfreiheitsrabatt.

Schutzbrief

Hilfe bei Panne oder Unfall, mögliche Leistungen: Wiederherstellung der Fahrbereitschaft an der Schadenstelle durch ein Pannenhilfsfahrzeug; Bergung und Abschleppen des Fahrzeugs; Erstattung der Kosten für Fahrzeugunterstellung für einen begrenzten Zeitraum, z. B. 14 Tage, Hilfe bei der Beschaffung einer Übernachtungsmöglichkeit und Kostenübernahme, begrenzt auf eine bestimmte Dauer.

GAP-Deckung

Die GAP-Deckung schließt bei Leasingverträgen entstehende Deckungslücken (Lücke, englisch „Gap“) aus der Differenz zwischen Buchwert beim Leasinggeber und Zeitwert des Fahrzeugs im Falle eines Schadens (z. B. Diebstahl, Totalschaden). Auch bei einer Finanzierung kann eine GAP-Deckung sinnvoll sein.

Fahrerschutz

Der Fahrerschutz schützt den Fahrer gleichermaßen wie den Beifahrer. Versichert sind z.B. Verdienstausschlag; Schmerzensgeld; Leistungen für sonstige Folgeschäden (z. B. behindertengerechte Umbaumaßnahmen, Haushaltshilfe); Leistungen an Hinterbliebene.

Auslandsschutz

Der Auslandsschutz deckt die Lücken ab, die durch unverschuldete Unfälle im Ausland entstehen. Er ersetzt Personen- und Sachschäden so, als ob der Unfall nach deutschem Recht und deutschen Standards in Deutschland stattgefunden hätte. Lücken können z. B. auch bei Schäden in den Niederlanden entstehen.

Erweiterte Kaskodeckung

Erweiterte Eigenschadendeckung für Schäden an eigenen Pkw; Brems- und Betriebsschäden; Verlängerung der Neuwertentschädigung; kein Abzug "neu für alt" auch für Autoradios und Navigationsgeräte; Versicherungsschutz auch während des Transports auf einer Fähre.

Verkehrs-Rechtsschutz

Rechtsschutz für das versicherte Fahrzeug, eher zu empfehlen im Rahmen einer kompakten Rechtsschutzversicherung für Privatpersonen oder selbständige Unternehmer.

Werkstattbindung

Der Beitrag reduziert sich, wenn vereinbart wird, Kaskoschäden von einer vom Versicherer bestimmten Werkstatt beheben zu lassen. Es kommen Leistungen wie Hol- und Bringservice hinzu. Dieser Baustein ist nur bedingt zu empfehlen! Leasingfirmen schreiben oft Kfz-Versicherungen ohne Werkstattbindung vor.